DOBELICE

ÚZEMNÍ PLÁN — M 1 : 5000

ZHOTOVITEL	STAVOPROJEKT 2000 s.r.o., NÁM. ARMÁDY 10, 669 02 ZNOJMO
ZPRACOVATELÉ : URBANISTICKÉ ŘEŠENÍ	ING. ARCH. IVAN SVOBODA, ING. ARCH. ALENKA JENČÍKOVÁ, ING. ARCH. BARBORA JENČÍKOVÁ, ING. ARCH. TOMÁŠ JENČÍK
INŽENÝRSKÉ SÍTĚ EKOLOGIE, ZÁBOR ZPF A PÚPFL	ING. VÍTĚZSLAV VANĚK, ING.ALOIS TRUNDA, ING. DAVID MIKOLÁŠEK
DATUM	ČERVEN 2009
POŘIZOVATEL	MěÚ MORAVSKÝ KRUMLOV
OBJEDNATEL	OBEC DOBELICE

KOORDINAČNÍ VÝKRES — II.1

Legenda:

stav / návrh
- hranice řešeného území (k.ú. Dobelice)
- hranice nevsazujících k.ú.
- hranice zastavěného území
- hranice zastavitelných ploch

- Kaple, zvonice, KříŽ
- Zastávka bus stávající
- Sběrné místo tříděného odpadu

Funkční využití ploch

stav	návrh	
BV	BV	plochy bydlení
R		plochy rekreace a sportu
OV		plochy občanského vybavení
U	U	plochy veřejných prostranství
SO	SO	plochy smíšené obytné
SV		plochy smíšené výrobní
V		plochy výroby a skladování
	ZS	plochy sídelní zeleně
T		plochy technické infrastruktury
DS		plochy dopravní infrastruktury silniční
V		plochy vodní a vodohospodářské
O		plochy zemědělské - orná půda
ZK		plochy smíšené nezastavěného území
L		plochy lesní
VL		plochy vinic

Prostorová regulace

stav / návrh
- dominantní objekt
- nápojný bod návrhové plochy

Územní systém ekologické stability

stav / návrh
- návrh změny kultury - ostatní krajinná zeleň
- lokální biocentrum
- lokální biokoridor
- interakční prvek
- aleje, stromořadí

stav
- trasy cyklistických cest
- cyklostezka (SO09)

Limity využití území
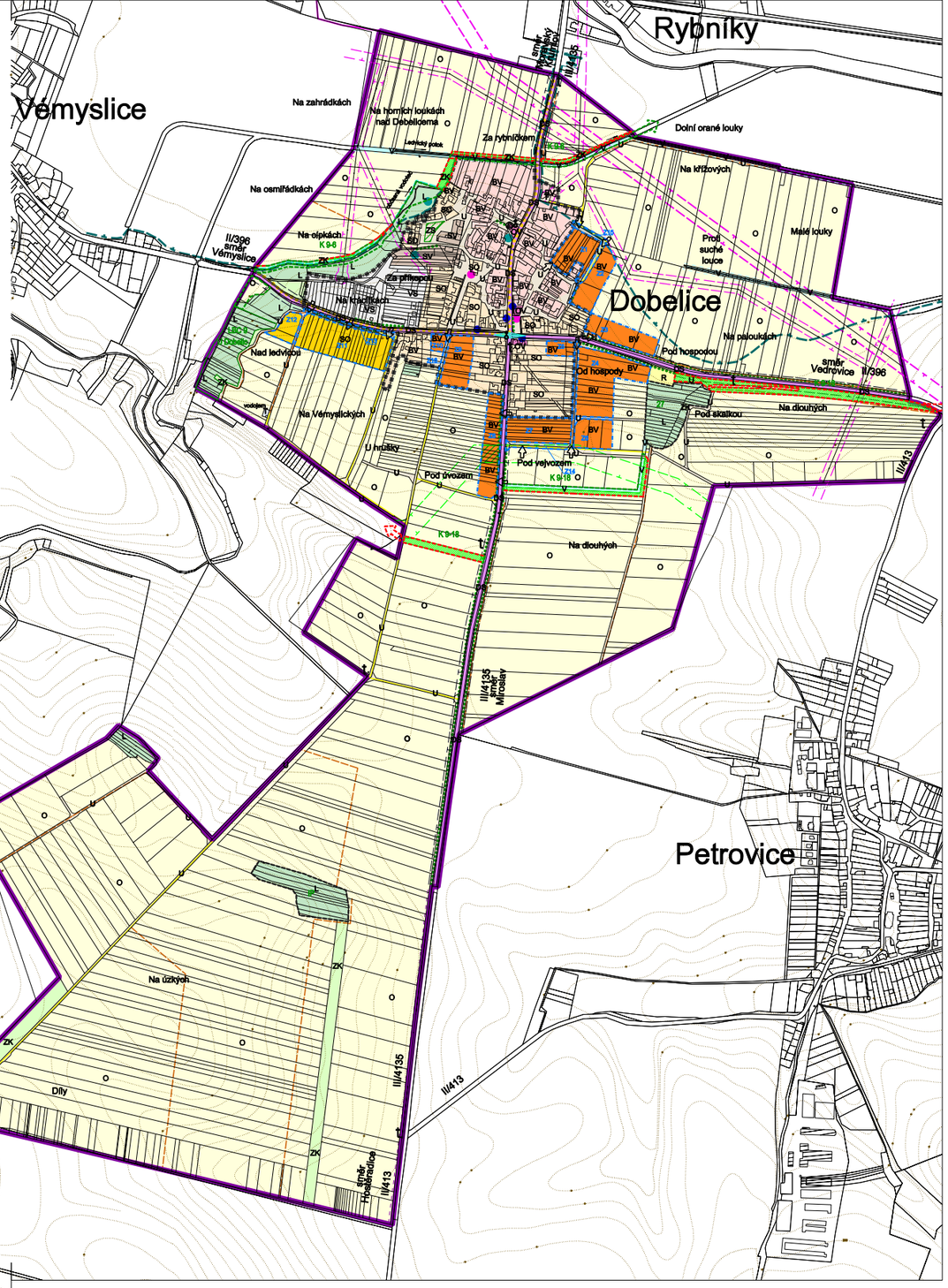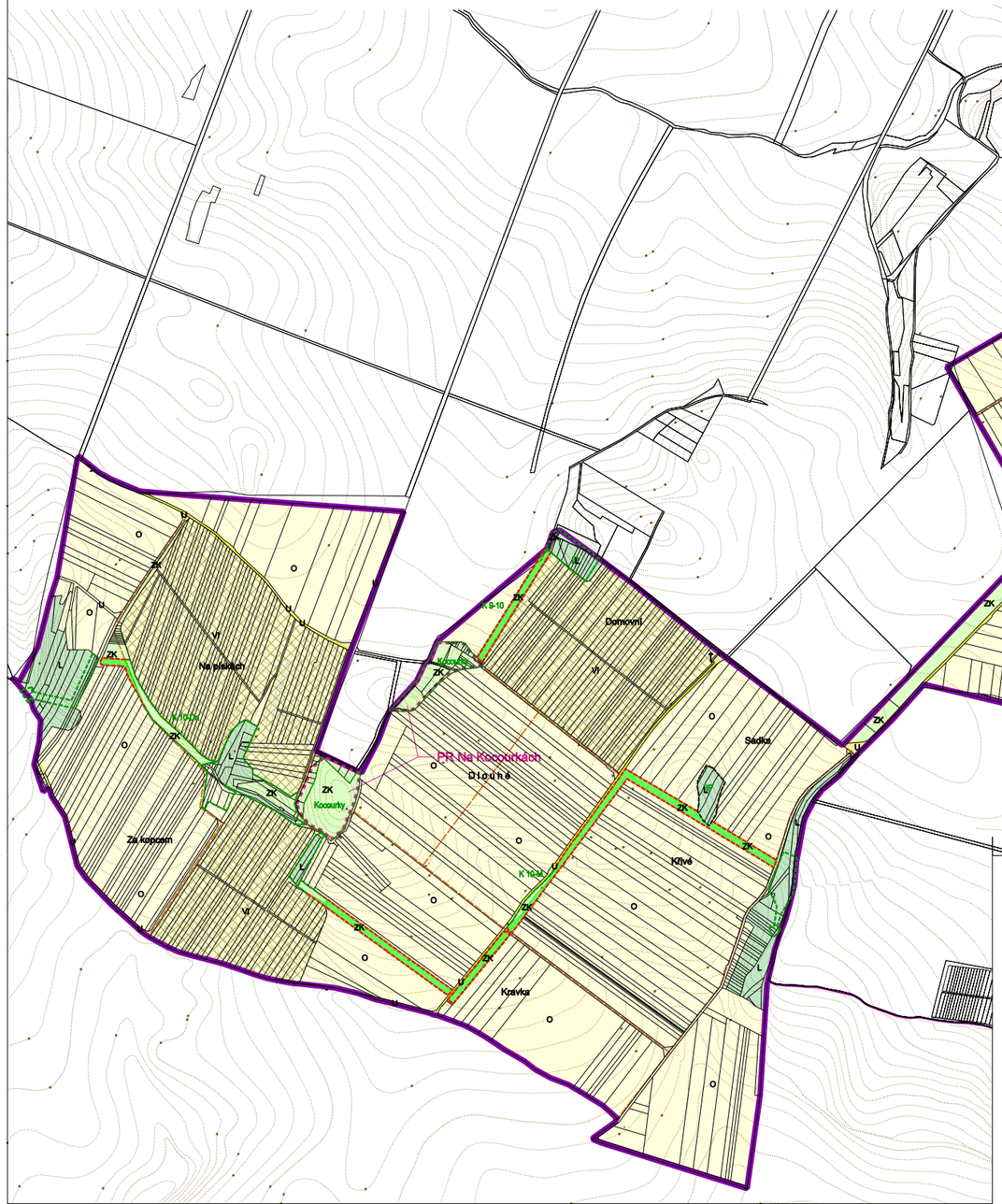
stav / návrh
- přírodní rezervace
- plochy ohrožené záplavami
- vodní zdroj
- ochranné pásmo VN
- ochranné pásmo VVN
- bezpečnostní pásmo VTL plynovodu
- ochranné pásmo komunikací
- manipulační pásmo podél vodního toku
- rozhledové trojúhelníky