DOBELICE

ÚZEMNÍ PLÁN
ÚPLNÉ ZNĚNÍ PO ZMĚNĚ Č.II

M 1 : 5000

ZHOTOVITEL	ING. ARCH. BARBORA JENČKOVÁ JUGOSLÁVSKÁ 633/75a 61300 BRNO
DATUM	DUBEN 2020
POŘIZOVATEL	MěÚ MORAVSKÝ KRUMLOV
OBJEDNATEL	OBEC DOBELICE

VÝKRES VEŘEJNĚ PROPĚŠNÝCH STAVEB, OPATŘENÍ A ASANACÍ I.5

Legenda:

stav návrh

- hranice řešeného území (k.ú. Dobelice)
- hranice navazujících k.ú.
- hranice zastavěného území
- hranice zastavitelných ploch
- plochy veřejných prostranství (návrh)
- koridor kanalizace splaškové
- koridor kanalizace dešťové
- koridor vodovodu pitného - místní rozvody
- koridor plynovodu STL

Územní systém ekologické stability
stav návrh

- lokální biocentrum
- lokální biokoridor
- interakční prvek

koridory technické infrastruktury

- TE2 koridor elektrizační sítě s označením

Veřejně prospěšné stavby

VD1	místní obslužná komunikace
VD2	místní obslužná komunikace
VD3	místní obslužná komunikace
VD4	místní obslužná komunikace
VT1	kanalizace splašková - doplnění
VT2	kanalizace dešťová - doplnění
VT3	vodovod pitný - doplnění
VT4	plynovod STL - doplnění
VT5	vedení elektrizační sítě (dle ZÚR JmK - TEE02 (Slavětice –) hranice kraje – Sokolnice, nové vedení převážně v souběhu se stávající linkou 400 kV)
VT6	vedení elektrizační sítě (dle ZÚR JmK - TEE16 TS 110/22 kV; Hostěradice + napojení novým vedením na síť 110 kV

Veřejně prospěšná opatření
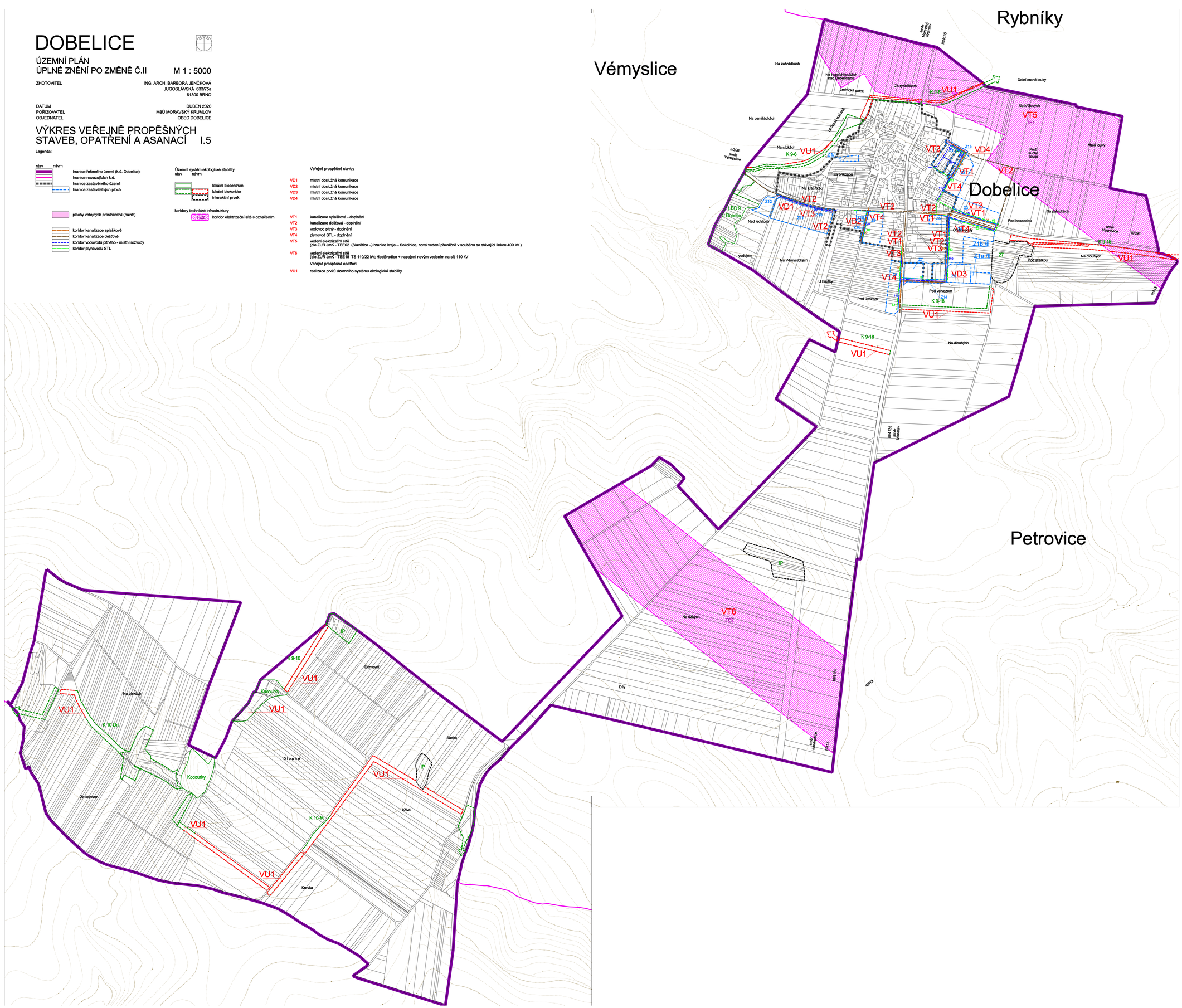
VU1	realizace prvků územního systému ekologické stability